VORDRUCKE: WALLET RECOVERY SHEETS

Variante 1: Standardnummerierung 1 bis 24

BLOCKTRAINER

RECOVERY SHEET

1	13
2	14
3	15
4	16
5	17
6	18
7	19
8	20
9	21
10	22
11	23
12	24

ABLEITUNGSPFAD (BIP) / SERVICE / HINWEIS www.blocktrainer.de

RECOVERY SHEET

1	13
2	14
3	15
4	16
5	17
6	18
7	19
8	20
9	21
10	22
11	23
12	24

ABLEITUNGSPFAD (BIP) / SERVICE / HINWEIS www.blocktrainer.de

RECOVERY SHEET

1	13
2	14
3	15
4	16
5	17
6	18
7	19
8	20
9	21
10	22
11	23
12	24

ABLEITUNGSPFAD (BIP) / SERVICE / HINWEIS www.blocktrainer.de

Auf die richtige zeitliche Perspektive kommt es an!

Time in the market beats timing the market.
Jage nicht schnellen Gewinnen hinterher.

Anleitung: Einfach die gewünschte Art des Recovery Sheets auf stärkerem Papier ausdrucken und anschließend mit Kugelschreiber den Wallet Seed (Mnemonic Phrase) aufschreiben und sicher verwahren. Für eine längere Haltbarkeit empfiehlt es sich, das Papier nach Eintragen der Seed-Wörter einzulaminieren.

Wenn man möchte, kann als zusätzlicher Hinweis noch eine Anmerkung auf das verwendete Wallet, verwendete BIP (Bitcoin improvement proposal / Ableitungspfad - Wichtig zur Wiederherstellung in einer anderen Wallet!) o. ä. ergänzt werden.

Sicherheitshinweis: Der niedergeschriebene Seed sollte immer gut versteckt werden, sodass er im Falle eines Einbruchs oder von Besuchern nicht einfach gefunden werden kann.

VORDRUCKE: WALLET RECOVERY SHEETS

Variante 2: Ohne Zahlen / Eigene Reihenfolge

BLOCKTRAINER

RECOVERY SHEET

HINWEIS www.blocktrainer.de

RECOVERY SHEET

HINWEIS www.blocktrainer.de

RECOVERY SHEET

HINWEIS www.blocktrainer.de

Not your keys, not your coins!

Bitcoin gibt uns die Verantwortung über unser Geld zurück - gib sie nicht leichtfertig wieder aus der Hand.

Anleitung: Einfach die gewünschte Art des Recovery Sheets auf stärkerem Papier ausdrucken und anschließend mit Kugelschreiber den Wallet Seed (Mnemonic Phrase) aufschreiben und sicher verwahren. Für eine längere Haltbarkeit empfiehlt es sich, das Papier nach Eintragen der Seed-Wörter einzulaminieren.

Wenn man möchte, kann als zusätzlicher Hinweis noch eine Anmerkung auf das verwendete Wallet, verwendete BIP (Bitcoin improvement proposal / Ableitungspfad - Wichtig zur Wiederherstellung in einer anderen Wallet!) o. ä. ergänzt werden.

Sicherheitshinweis: Der niedergeschriebene Seed sollte immer gut versteckt werden, sodass er im Falle eines Einbruchs oder von Besuchern nicht einfach gefunden werden kann. Bei eigener Anordnung der Wörter sollte man sich die Reihenfolge der Seed-Wörter gut merken oder separat einen Vermerk zur richtigen Reihenfolge verstecken.

VORDRUCKE: WALLET RECOVERY SHEETS

Variante 3: Multipart (Zerlegung des Seeds in drei Teile)

RECOVERY SHEET

.....

.....

.....

.....

.....

.....

.....

.....

.....

HINWEIS

www.blocktrainer.de

RECOVERY SHEET

.....

.....

.....

.....

.....

.....

.....

.....

.....

HINWEIS

www.blocktrainer.de

RECOVERY SHEET

.....

.....

.....

.....

.....

.....

.....

.....

.....

HINWEIS

www.blocktrainer.de

Anleitung: Einfach die gewünschte Art des Recovery Sheets auf stärkerem Papier ausdrucken und anschließend mit Kugelschreiber den Wallet Seed (Mnemonic Phrase) aufschreiben und sicher verwahren. Für eine längere Haltbarkeit empfiehlt es sich, das Papier nach Eintragen der Seed-Wörter einzulaminieren.

Wenn man möchte, kann als zusätzlicher Hinweis noch eine Anmerkung auf das verwendete Wallet, verwendete BIP (Bitcoin improvement proposal / Ableitungspfad - Wichtig zur Wiederherstellung in einer anderen Wallet!) o. ä. ergänzt werden.

Sicherheitshinweis: Der niedergeschriebene Seed sollte immer gut versteckt werden, sodass er im Falle eines Einbruchs oder von Besuchern nicht einfach gefunden werden kann. Die Reihenfolge der jeweiligen Seedteile sollte man sich gut merken oder separat einen Vermerk zur richtigen Reihenfolge verstecken.

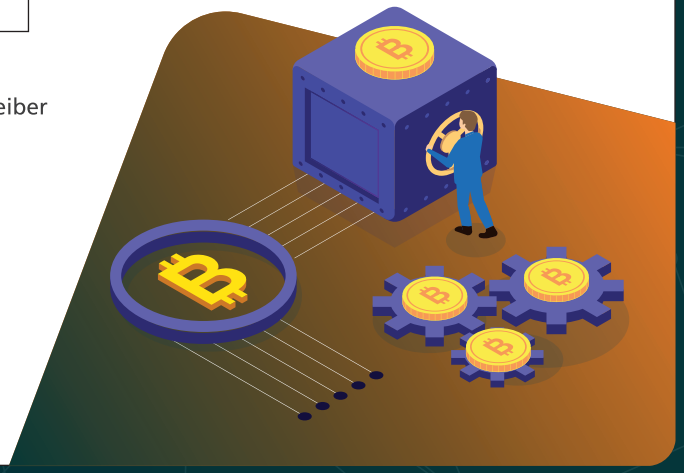

Weitere Infos und interessante Fakten rund um Blockchain, Crypto-Währungen und technische Hintergründe findet Ihr auf unserer Website sowie unseren Social Media Kanälen.

www.blocktrainer.de youtube.com/blocktrainer instagram.com/romanblocktrainer t.me/blocktrainergruppe